

Division En Volumes
 V/Ref:---
 3Rue Ambroise Croizat ,
 46130 BIARS sur CERE (France)
 Propriété de Société ANDROS
 Sections AS et AR

Vue en Plan
 Echelle : 1/250

Elévation
 Echelle : 1/ 250

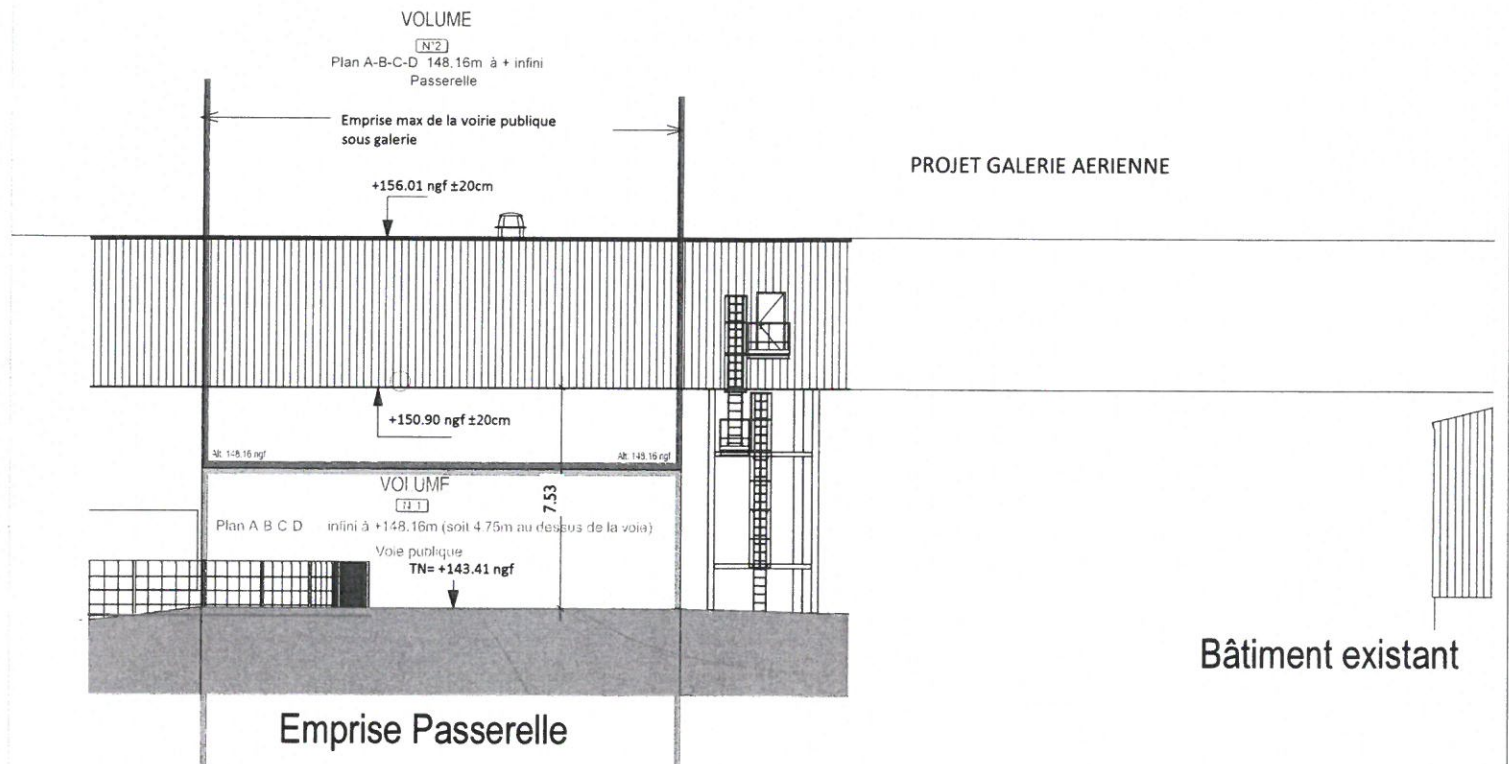
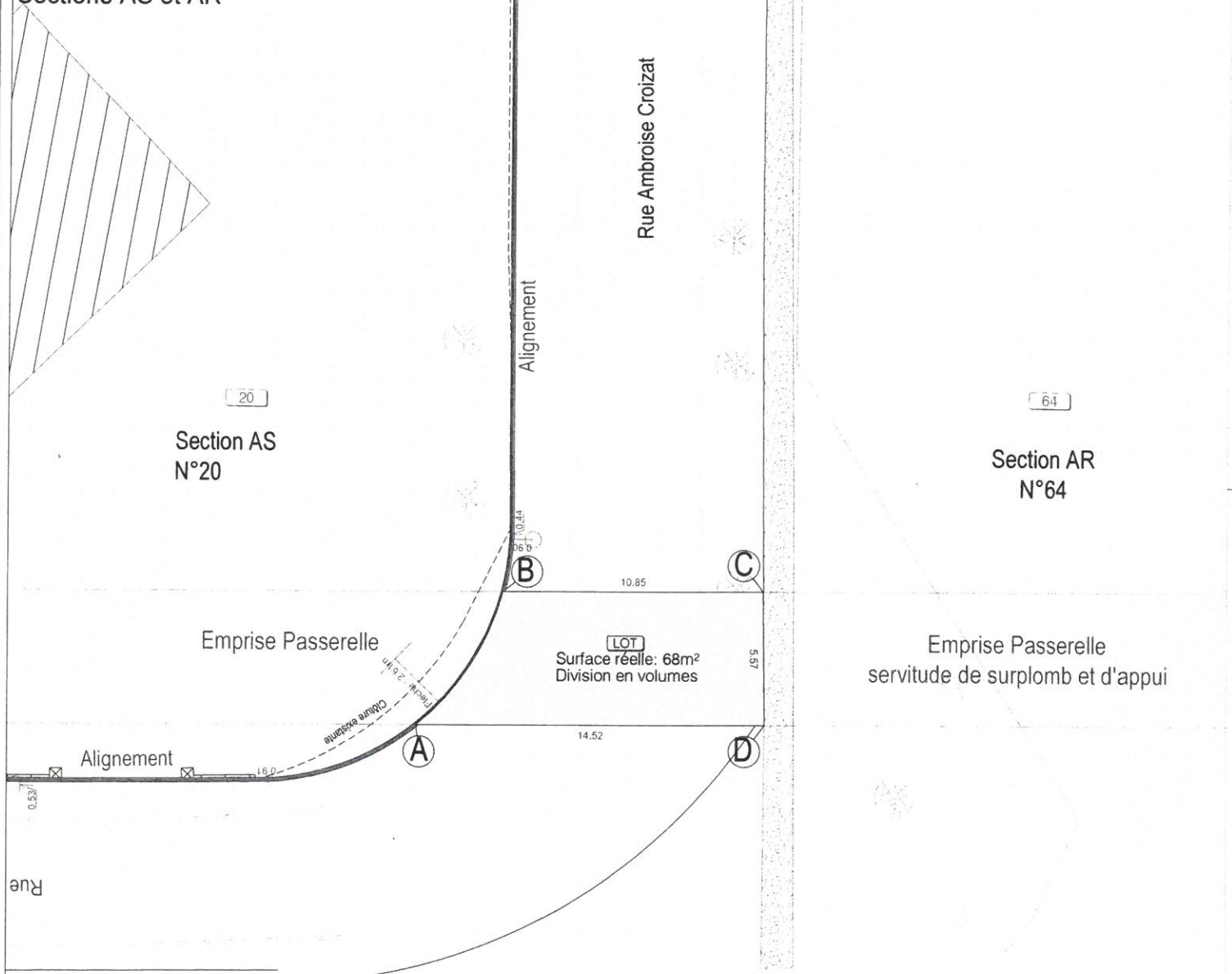

le 11/5/2017

LE MAIRE
 Elie ALGÈRE MAYOUX



G.E.A.
 GEOMETRE EXPERT

www.ge-a.com mel: CabinetGEA@ge-a.com
 Bureau principal : 23 rue Faidherbe 46400 Saint-céré
 Tel: 05 65 38 06 70 Fax: 05 65 38 08 20
 mel: saint-cere@ge-a.com
 Bureau secondaire : 18 rue Saint James 46000 Cahors
 Tel: 05 65 35 51 36 mel: cahors@ge-a.com
 Permanence le vendredi : 10 place Istrie 46220 Prayssac
 Tel: 05 65 30 36 63 MEL: prayssac@ge-a.com

Versions		Date	Pers. 1	Travaux	Pers. 2	Travaux
N/REF: 52603_ARCHITECTURE_DIVISION	n					
EN VOLUMES_V1.0						
V/REF: ---						
Echelle:						
Date du 1er relevé: 28.03.2017						
Date d'édition: 30.03.2017						
Système						
X: L93CC45						
Y: L93CC45						
Z: Ngf						



Légende		Cotation alt.	Cotation I.
Arrière plan	Mobilier	±0.00	±0.00
Cloison	Mur	±0.00	±0.00
Division en volume	Plafond	±0.00	±0.00
Equipement	Poutre	±0.00	±0.00
Habillage	Sol	±0.00	±0.00
IPN	Toiture	±0.00	±0.00
	Végétation	±0.00	±0.00
	Arrière plan	±0.00	±0.00
	Béton	±0.00	±0.00
	Briques (verticales)	±0.00	±0.00
	Menuiserie	±0.00	±0.00
	Plastiques etc.	±0.00	±0.00
	Toiture (ardoises)	±0.00	±0.00
	Toiture (métal)	±0.00	±0.00
	Toiture (zingerie)	±0.00	±0.00

EA